YUVA REAL ESTATE - НЕДВИЖИМОСТЬ В ИСПАНИИ
+34 688 367 808
E-mail: info@inmoyuva.es

ШАЛЕ НА ПРОДАЖУ В ПИНОСО (АЛИКАНТЕ)

Цена:	389 000 €	**Расположение:**	Alicante
ID:	Y0912-1	**Спален:**	3
Раздел:	Продажа	**Площадь, м²:**	142 м²
Тип недвижимости:	Отдельно стоящий дом	**Пл. участка:**	10272 м²

Особенности:

✔ Терраса ✔ Паркинг ✔ Балкон

Описание:

Дом будет готов через 3–4 недели. Бассейн, гараж и внешние работы — к февралю/марту.
Современное одноэтажное шале с панорамными видами и высокой энергоэффективностью.
Участок: 10.274 м² | **Дом:** 142 м² | **Маркиза:** 30,6 м² | **Гараж:** 40 м²

- 3 спальни, 2 ванные
- Просторная гостиная с выходом к бассейну
- Кухня с техникой
- Плитка керамогранит, белая гладкая отделка
- Противокоррозионная структура, двойная теплоизоляция
- Окна ПВХ с двойным стеклопакетом
- Предустановка кондиционирования и аэротермии
- Светодиодное освещение, система вентиляции по нормам CTE
- Участок огорожен, автоматические ворота, гравий, искусственная трава
- Бассейн в процессе завершения

Фотографии:

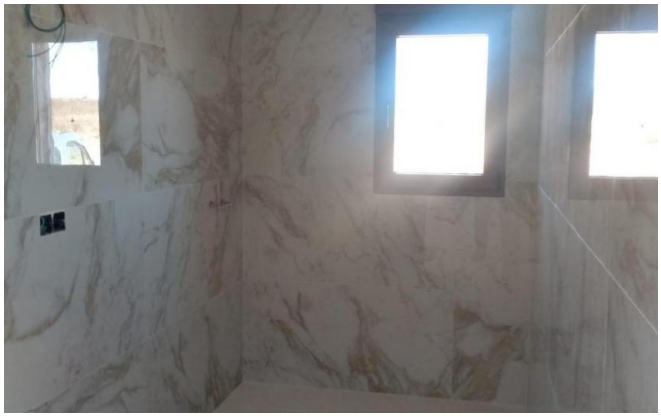

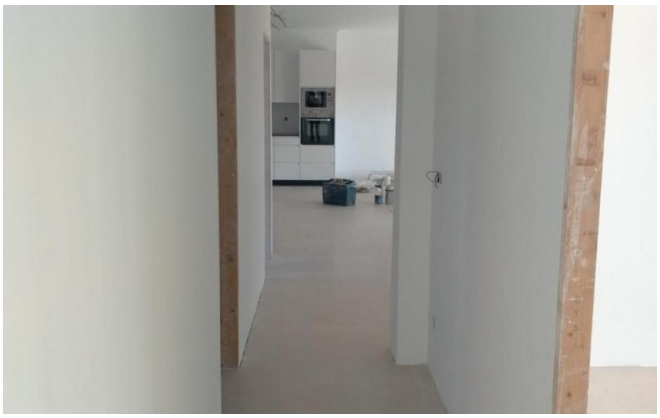
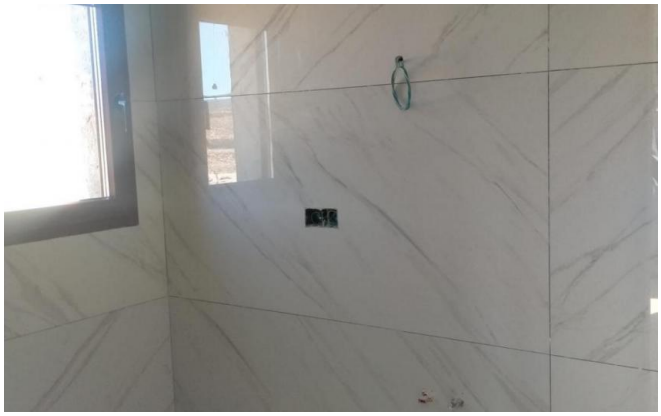
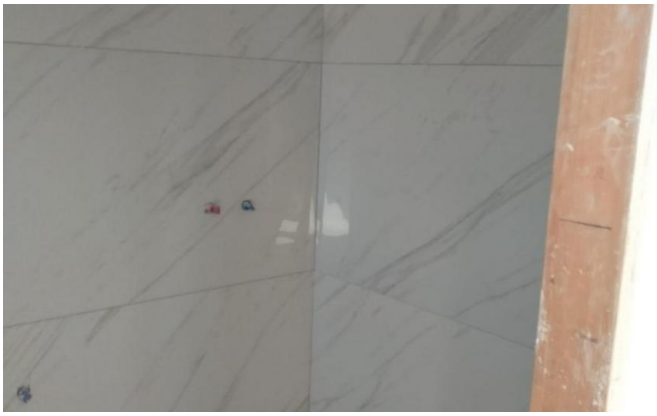

Планировки:

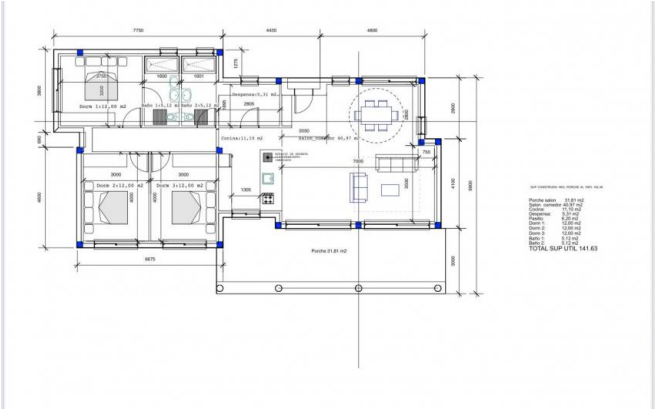
7750
4400
4800
Ducha 1=12,00 m2
Baño 1=5,12 m2
Baño 2=5,12
Despensa=5,31 m2
Cocina=11,18 m2
SALON COMEDOR 40,37 m2
Ducha 2=12,00 m2
Ducha 3=12,00 m2
Porche 31,81 m2
8670
Porche salon 31,81 m2
Salon comedor 40,37 m2
Cocina 11,18 m2
Despensa 5,31 m2
Pasillo 6,20 m2
Baño 1 5,12 m2
Dorm 2 12,00 m2
Dorm 3 12,00 m2
Baño 2 5,12 m2
Baño 3 5,12 m2
TOTAL SUP UTIL 141,63