YUVA REAL ESTATE - INMUEBLES EN ESPAÑA
+34 688 367 808
E-mail: info@inmoyuva.es

EXCLUSIVA VIVIENDA EN PLAYA DE SAN JUAN



Precio:	430 000 €	**Dormitorios:**	3
ID:	AL-73027 (1.5)	**Área, m²:**	132 m²
Sección:	Venta	**Loggia:**	1
Tipo de propiedad:	Apartamento	**Piso:**	7
Ubicación:	Alicante	**Al mar:**	0.5 km

Funciones:

- ✔ Solarium
- ✔ Ascensor
- ✔ Piscina comunitaria
- ✔ Balcón
- ✔ Aire acondicionado
- ✔ Jardín
- ✔ Despensa
- ✔ Parque infantil
- ✔ Aparcamiento
- ✔ Muebles

Descripción:

Presentamos esta espectacular vivienda ubicada en una de las zonas más prestigiosas y demandadas de Alicante: Playa de San Juan, junto a Vicente Ramos y el Campo de Golf. Una propiedad ideal para quienes buscan amplitud, confort, luminosidad y una excelente calidad de vida.
La vivienda está lista para entrar a vivir y destaca por sus amplios espacios, reformas de calidad y fantástica urbanización.
Características principales:
— 132 m² construidos
— 107 m² útiles
— 3 amplios dormitorios
— 2 baños completos reformados
— Gran recibidor
— Luminoso salón-comedor
— Cocina independiente totalmente reformada y espaciosa
— Elegante puerta corredera entre cocina y salón
— Terraza ideal para disfrutar durante todo el año
Calidades y mejoras:
— Ventanas PVC oscilobatientes
— Doble acristalamiento con aislamiento acústico y filtro solar
— Mosquiteras en todas las ventanas

— Aire acondicionado frío/calor por split
— Ventiladores de techo con mando a distancia en todas las estancias
— Puertas lacadas en blanco
— Galería acristalada
— Cerramientos renovados
Urbanización completa:
— Piscina comunitaria
— Amplias zonas verdes
— Pista polideportiva
— Parque infantil y zona de juegos
— Club social
— Servicio de conserjería
Incluye plaza de garaje techada en propiedad.
Posibilidad de adquirir una segunda plaza subterránea con trastero.
Ubicada en una séptima planta con orientación este, excelente ventilación cruzada y gran luminosidad natural durante todo el día.
A pocos minutos de la playa, transporte público, supermercados, colegios y todos los servicios.

Imágenes:








































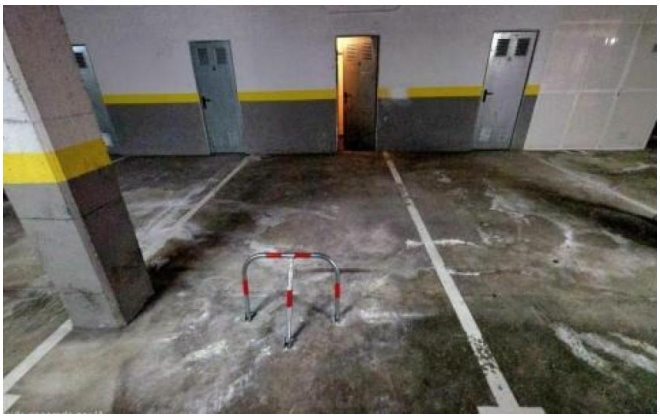
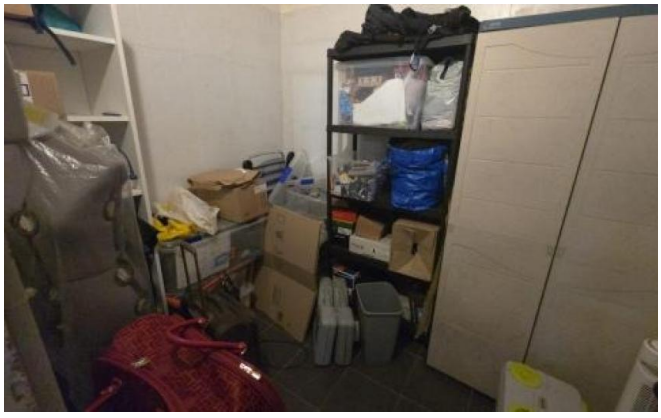










Planes:


CONSULTA DESCRIPTIVA Y GRÁFICA
DE DATOS CATASTRALES DE BIEN INMUEBLE
DATOS DESCRIPTIVOS DEL INMUEBLE
PARCELA
CONSTRUCCIÓN