YUVA REAL ESTATE - INMUEBLES EN ESPAÑA
+34 688 367 808
E-mail: info@inmoyuva.es

VILLA DE LUJO CON VISTAS PANORÁMICAS EN FINESTRAT



Precio:	680 000 €	**Área, m²:**	155 m²
ID:	AL-F1139-(2)	**Tamaño de la parcela:**	353 m²
Sección:	Venta	**Loggia:**	1
Tipo de propiedad:	Chalet independiente	**Número de pisos:**	2
Ubicación:	Alicante	**Al mar:**	3.5 km
Dormitorios:	3		

Funciones:

- ✔ Terraza
- ✔ Solarium
- ✔ Piscina personalizada
- ✔ Despensa
- ✔ Muebles

Descripción:

Donde la elegancia se une con el confort. Presentamos una exclusiva villa independiente, moderna y seminueva (2023), diseñada con materiales de alta calidad y un estilo sofisticado.
Ubicada en Balcón de Finestrat, esta propiedad ofrece impresionantes vistas al mar y a la montaña, combinando privacidad, diseño y tecnología en un entorno privilegiado.

Características principales

- Superficie construida: 155 m²
- Parcela: 353 m²
- 3 dormitorios
- 3 baños (diseño italiano)
- 2 plantas + solárium
- Terraza: 21 m²
- Orientación sureste
- Parking privado

Interior

Amplio y luminoso salón con grandes ventanales que conectan con el exterior. Cocina moderna con isla, totalmente equipada con electrodomésticos de última generación. Dos dormitorios cuentan con terrazas privadas con vistas abiertas.

Exterior

Jardín cuidadosamente diseñado con zonas verdes, palmeras y espacios de relax. Piscina climatizada de agua salada con cubierta, ideal para disfrutar durante todo el año. Gran terraza perfecta para ocio y reuniones.

Equipamiento premium

- Aire acondicionado Mitsubishi Slim
- Paneles solares con inversor híbrido
- Sistema de aerotermia (agua caliente)
- Descalcificador
- Sistema de alarma con cámaras interiores y exteriores
- Persianas eléctricas
- Iluminación regulable (interior y exterior)
- Trastero de 8 m²

La vivienda se vende con muebles, cortinas, lavadora, secadora y parte del mobiliario exterior incluidos.

Ubicación

- Balcón de Finestrat
- Cerca de Puig Campana Golf
- Próximo a centros comerciales, restaurantes y servicios
- Rápido acceso a la autovía de Alicante
- A 3,5 km del mar

Una propiedad única que combina diseño, tecnología y ubicación para ofrecer un estilo de vida exclusivo en la Costa Blanca.

Imágenes:































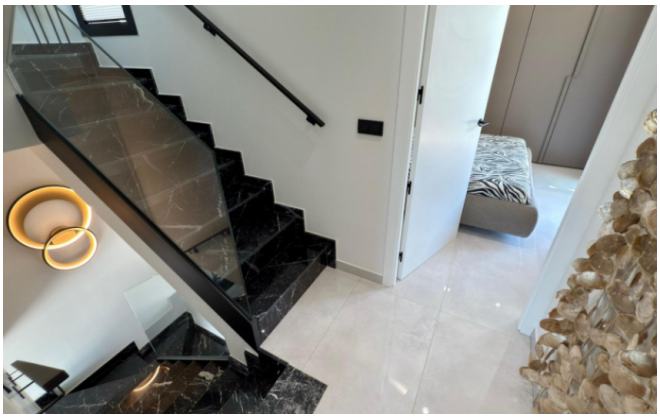






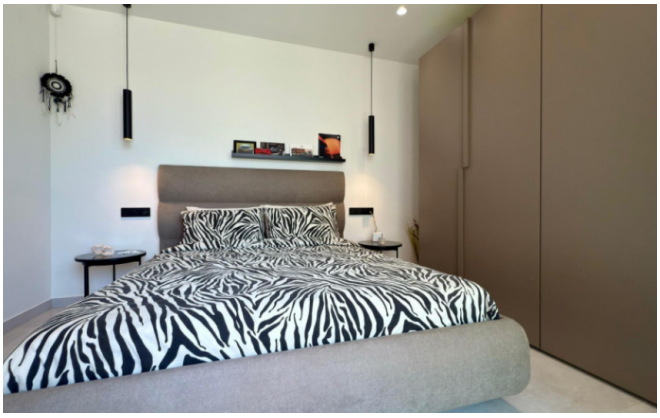







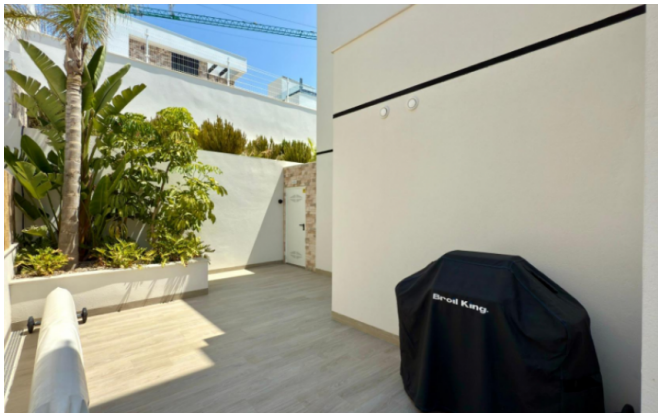
Broil King




