YUVA REAL ESTATE - INMUEBLES EN ESPAÑA
+34 688 367 808
E-mail: yuliamehdiyeva@gmail.com

PISO EN VENTA EN CALLE ROSALÍA DE CASTRO

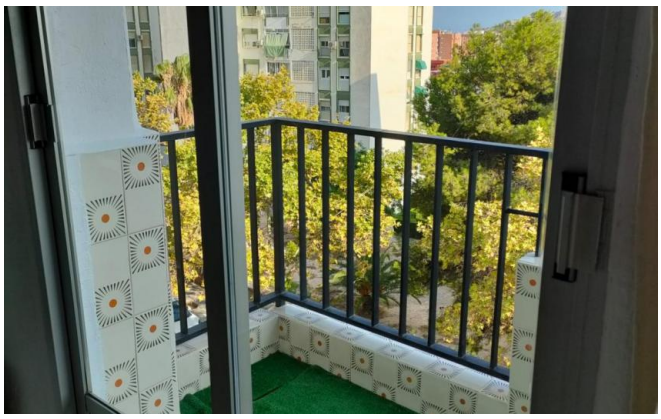

Precio:	149 000 €	**Ubicación:**	Alicante
ID:	IS2609-2	**Dormitorios:**	3
Sección:	Venta	**Área, m²:**	95 m²
Tipo de propiedad:	Apartamento	**Loggia:**	1

Funciones:

✔ Terraza ✔ Vista de la ciudad ✔ Ascensor

Descripción:

Descubre este fantástico piso de 95 m² ubicado en una de las zonas más tranquilas y bien comunicadas de Alicante. Su distribución práctica y su excelente estado lo convierten en una opción ideal tanto para vivir todo el año como para invertir.

Características principales:

- **Precio:** 149.000 €
- **Superficie:** 95 m² muy bien aprovechados
- **Altura:** 2ª planta con ascensor
- **Dormitorios:** 3 habitaciones amplias y luminosas
- **Baños:** 1 baño completo y funcional
- **Cocina:** Independiente, totalmente equipada, con galería para lavandería y almacenaje
- **Salón:** Espacioso, con acceso directo a una acogedora terraza privada, perfecta para disfrutar de la luz natural y relajarse

Ventajas de la ubicación:

Situado en Calle Rosalía de Castro, en un entorno residencial muy demandado, con todos los servicios a mano: supermercados, colegios, paradas de transporte público y zonas verdes para pasear.

Este piso destaca por su amplitud, luminosidad y comodidad. Es perfecto para familias, parejas o personas que trabajan desde casa y valoran un entorno agradable.

¡No dejes pasar esta oportunidad de vivir en un hogar que lo tiene todo! Contáctanos hoy mismo para concertar tu visita.
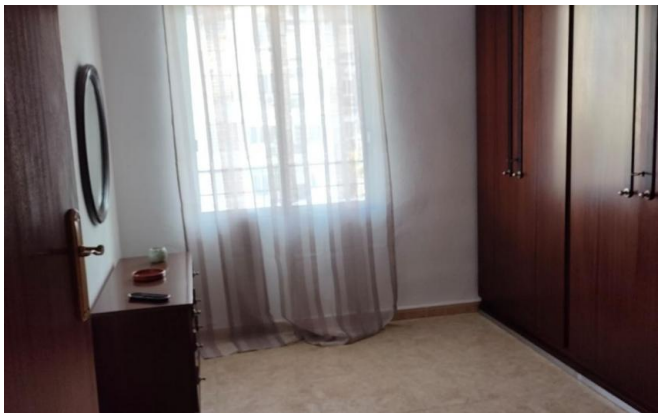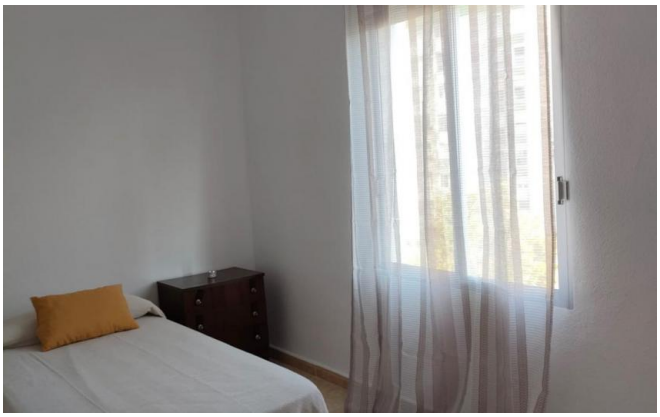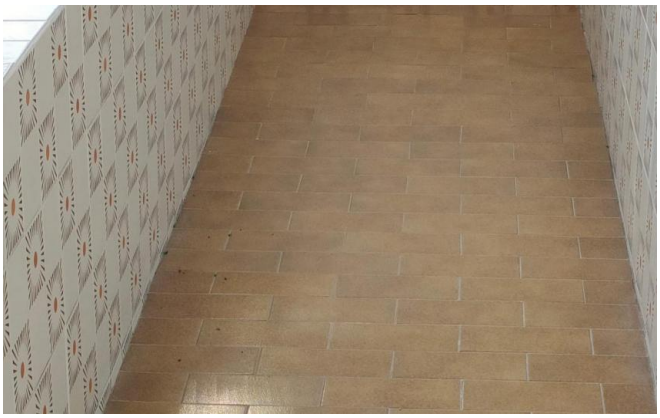
Imágenes: